

Abrufaufträge / Rahmenverträge mit Kunden

Das Modul ermöglicht die Überwachung von vereinbarten Abnahmekontingenten. Dazu lassen sich mit dem Modul Abrufaufträge anlegen, die neben den üblichen Auftragsinformationen zusätzlich Restmengen, Betrag und Laufzeit aufnehmen.

Ausgangsbelege (Aufträge, Lieferschein, ...) können dann "zu einem Abrufauftrag geschrieben" geschrieben werden, d.h. sie erhalten einen Bezug zum Abrufauftrag.

So kann das IFW im Abrufauftrag die Restmengen festhalten.

Such- und Sortiermöglichkeit der Abrufaufträge besteht nach Nummer, Kundennummer, Kundenname, Anlagedatum, Endtermin, Status und Bestellnummer.

Menüpunkte



Auswahllisten

| Nummer | Name/Kunde | Company | Datum | Gebetrag | EndTerm | STATUS | |
|----------|------------|---------|------------|------------|------------|--------|----|
| 11000001 | 11000001 | | 20.11.2011 | 57.566,78 | So20.06.13 | AE | 3 |
| 11000002 | 11000002 | | 30.11.2011 | 14.514,19 | Mo01.12.12 | AE | 3 |
| 11000003 | 11000003 | | 30.11.2011 | 1.561,28 | Fr05.11.12 | AE | 3 |
| 11000004 | 11000004 | | 06.12.2011 | 997,10 | Mo01.12.12 | AE | 3 |
| 11000005 | 11000005 | | 06.12.2011 | 7.096,04 | Fr05.12.12 | LAG | 3 |
| 11000006 | 11000006 | | 14.12.2011 | 154.700,00 | So21.02.13 | AE | 3 |
| 11000007 | 11000007 | | 14.12.2011 | 187.080,00 | So03.06.13 | AE | 32 |
| 11000008 | 11000008 | | 14.12.2011 | 92.079,93 | Mo01.05.13 | AE | 3 |
| 11000009 | 11000009 | | 14.12.2011 | 379.230,00 | So01.05.13 | AE | 3 |
| 11000010 | 11000010 | | 14.12.2011 | 3.390,64 | Mo01.12.12 | LAG | 3 |
| 11000011 | 11000011 | | 14.12.2011 | 30.504,19 | So20.06.13 | AE | 3 |
| 11000012 | 11000012 | | 15.12.2011 | 0,00 | Di01.02.13 | AE | 3 |
| 11000013 | 11000013 | | 19.12.2011 | 8.598,00 | Mo01.12.12 | LAG | 3 |
| 11000014 | 11000014 | | 20.12.2011 | 31.427,90 | Di03.04.13 | AE | 3 |
| 11000015 | 11000015 | | 20.12.2011 | 3.224,54 | Mo01.12.12 | AE | 3 |
| 11000016 | 11000016 | | 20.12.2011 | 5.212,00 | Mo01.12.12 | LAG | 3 |
| 11000017 | 11000017 | | 21.12.2011 | 117.001,60 | Fr01.14.13 | AE | 3 |
| 11000018 | 11000018 | | 22.12.2011 | 6.072,25 | Mo01.12.12 | LAG | 3 |
| 11000019 | 11000019 | | 22.12.2011 | 20.489,40 | Mo01.12.12 | LAG | 3 |
| 11000020 | 11000020 | | 22.12.2011 | 633,00 | Mo01.12.12 | LAG | 3 |
| 11000021 | 11000021 | | 22.12.2011 | 39.202,00 | Mo01.12.12 | AE | 3 |
| 11000022 | 11000022 | | 22.12.2011 | 2.056,00 | Mo01.12.12 | LAG | 3 |
| 11000023 | 11000023 | | 22.12.2011 | 41.650,00 | Mo01.12.12 | LAG | 3 |

Die Auswahlliste der Abrufaufträge.

[illegible]

Die Auswahlliste der Abrufaufträge mit Kundenangaben.

Masken

Abrufauftrag anschauen

Hauptmaske | Start | weitere Kundendaten | Eigenschaften | meine Daten

Kundennr. > 16203 LiefAdr > > Ihre Bestellnr per Mail
 Anrede > >Kundendaten Ihre Best. vom
 Vorname > Bvz FVz > 0 Ihre Zeichen
 Name > > Angebotsumnummer > STATUS
 ZustVer > 18 Abrufauftraglr A
 Straße Auftragsdatum Zup
 PLZ/Ort > DE > Bearbeiter 077 SL Max
 Vertreter > 34 K> 0

* ABRUFAUFTRAG gültig bis 29.05.2019

| > | Pos | ArtNr | Bezeichnung | GesMen | Go% | Rg% | RestMe | RestBetr | EndTerm | VLGbs |
|---|------|-------|-------------|--------|------|------|--------|----------|------------|-------|
| | 1.00 | | | 150 | 13,3 | 86,7 | 130 | 8.840,00 | 29.05.2019 | 0 |
| | 2.00 | | | 50 | 40 | 60 | 30 | 2.169,00 | 29.05.2019 | 0 |

+> Summe 13915,00 Netto 13.915,00 ZahlBd > 14230
 Rabatt % > 0,0 Mwst 2.624,85 LieferD > fh255 EndTerm M09.05.19
 Versand 0,00 Brutto 16.439,85

Der Datensatz "Abrufauftrag".

Alaufauftragposition anschauen

Hauptmaske | Verfügbarkeitsstatus |

Position 1.00 Vertreter 34 EK LW 56,65 56,65

PrRef SochNr > ArtNr > 29816

Menge > 150 Stk

Positionsort > >

V.4 > 68,00 / 1

GesRab/PrTyp > >

Rab. % > 0 lg>

Aufl. 1800189

Kunde 16203

Dat. 29.05.2019

Text 68,00 GP 10.200,00 Ku 0

Einzelne Stück 68,00, bestmögliche Schrauberöffnung (Stk. 150) ca. 10 mm breit.
(Radio 400 x 400 x 40) (bestmögliche Schrauberöffnung)

geordert 20 % 13,3

Restmenge 130 % 66,7 Restbetrag 8.840,00

Materialiste

Datenbereich OK Zurück Übernehmen

Eine Position eines Abrufauftrag.

Auftrag

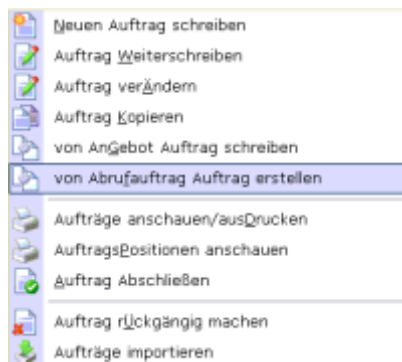

Der Menüpunkt um vom Abrufauftrag einen Auftrag anzulegen.

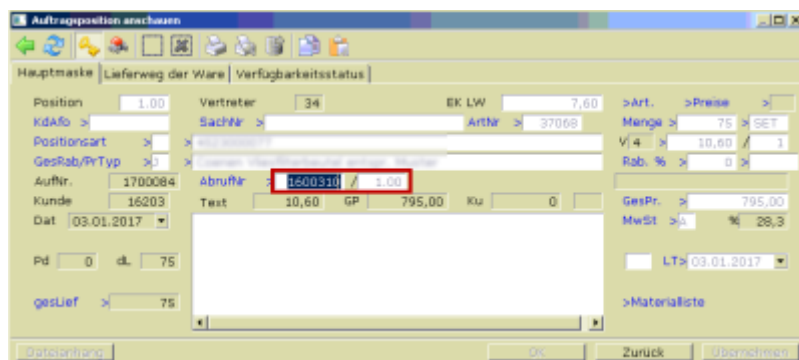

Eine Position mit Bezug zu einem Abrufauftrag.

Ausdrucke

[illegible]

Der Ausdruck Liste der Abrufaufträge für Excel (Ausschnitt).

From:

IFW Wiki - www.wiki.ifw.de

Permanent link:

<https://wiki.ifw.de/wiki/doku.php?id=zusatzmodule:abrufauftrag&rev=1533651867>

Last update: **07.08.2018 16:24**

