Abrufaufträge / Rahmenverträge mit Kunden

Das Modul ermöglicht die Überwachung von vereinbarten Abnahmekontingenten. Dazu lassen sich mit dem Modul Abrufaufträge angelegen, die neben den üblichen Auftragsinformationen zusätzlich Restmengen, Betrag und Laufzeit aufnehmen.

Ausgangsbelege (Aufträge, Lieferschein, ...) können dann "zu einem Abrufauftrag geschrieben" geschrieben werden, d.h. sie erhalten einen Bezug zum Abrufauftrag.

So kann das IFW im Abrufauftrag die Restmengen festhalten.

Such- und Sortiermöglichkeit der Abrufaufträge besteht nach Nummer, Kundennummer, Kundenname, Anlagedatum, Endtermin, Status und Bestellnummer.

Menüpunkte

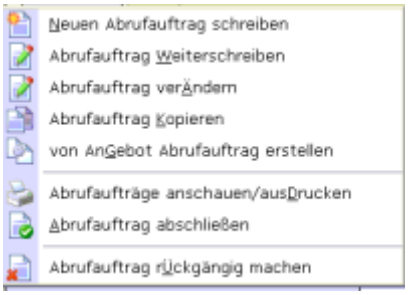

Auswahllisten

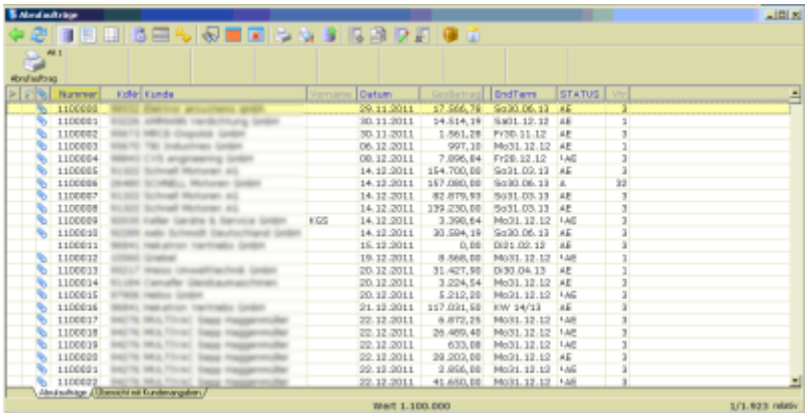

Die Auswahlliste der Abrufuaufträge.

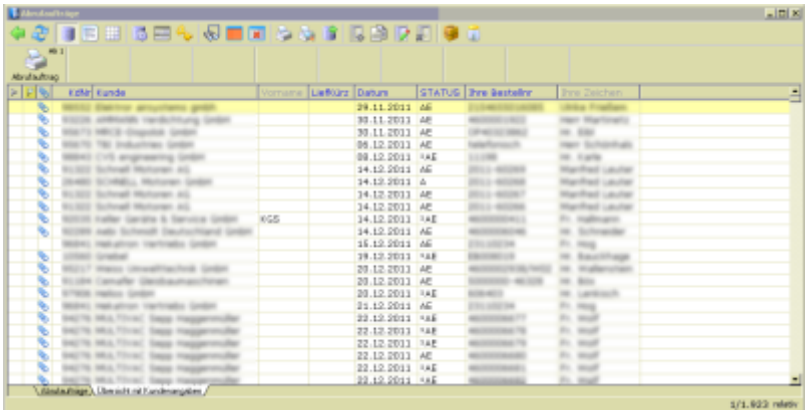

Die Auswahlliste der Abrufuaufträge mit Kundenangaben.

Masken

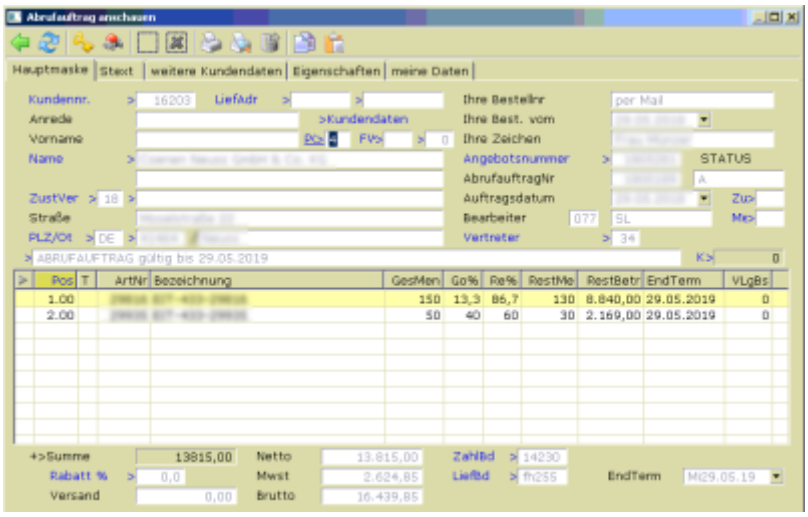

Der Datensatz "Abrufauftrag".

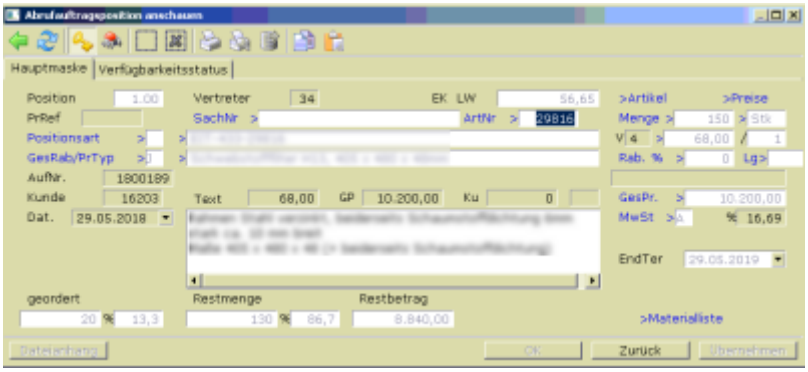

Eine Position eines Abrufauftrag.

Auftrag

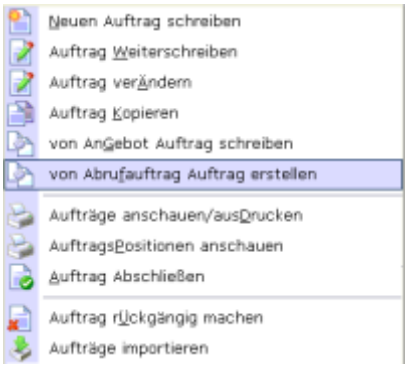

Der Menüpunkt um vom Abrufauftrag einen Auftrag anzulegen.

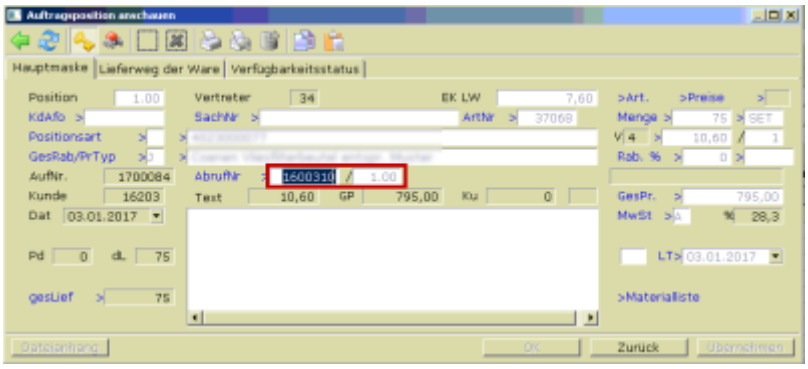

Eine Position mit Bezug zu einem Abrufauftrag.

Ausdrucke

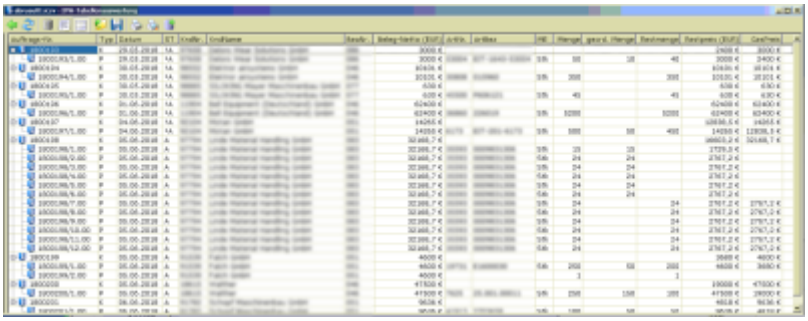

Der Ausdruck "Liste der Abrufaufträge für Excel" (Ausschnitt).

From:
IFW Wiki - **www.wiki.ifw.de**

Permanent link:
https://wiki.ifw.de/wiki/doku.php?id=zusatzmodule:abrufauftrag

Last update: **08.08.2018 09:29**